

Mayo 2008

- 1. bajante fecales ϕ 110mm con ventilación 2 ϕ ϕ 65mm
- 2. bajante pluviales ϕ 110mm con ventilación 2 ϕ ϕ 65mm
- 3. columna seca
- 4. montante de electricidad del vivero

- 5. montante de calefacción y climatización
- 6. chimenea de caldera de cocina
- 7. ventilación de baños
- 8. extracción de la climatizadora por techo de P3
- 9. impulsión de la climatizadora por techo de P1
- 10. patinillo para telecomunicaciones
- 11. montante agua fría
- 12. montante inst. termodinámica
- 13. montante gas envainada

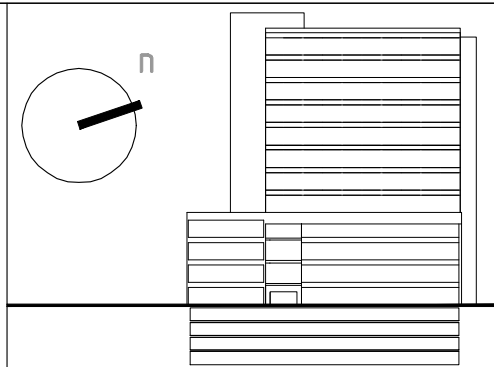

PROYECTO DE EJECUCIÓN DE EDIFICIO TERCIARIO Y VIVERO DE EMPRESAS EN LA U.E. 19, IZARRA 1, DE ERMUA

Número: **23** PLANTA CUBIERTA A2: 1/100

Propiedad: PROMOSA
 Arquitectos: GUILLERMO AVANZINI
 BENJAMÍN PALACIOS



5,00
[Handwritten signatures]